

WijWaalre DorpsQuiz

www.wijwaalredorpsquiz.nl

1. WijWaalre



1.1 Verbonden steden

ĕvarom an otřem ĕvon

1.1.1 Sinds wanneer is deze stad verbonden met Waalre?

1992

1.1.2 Op hoeveel km ligt deze stad volgens Google Maps (de kortste route) verwijderd van het huis van Waalre?

968 km

1.2 Burgervaders

1.2.1 Wie zie je op onderstaande foto's?

1



Voornaam
Willibrord(us)
Achternaam
v Utrecht
Locatie beeld
Janskerkhof Utrecht

2



Voornaam
Franciscus T.H.
Achternaam
Vijen

3



Voornaam
Izaak J.P.
Achternaam
Keijzer

4



Voornaam
Henri
Achternaam
de Wijkerslooth
de Weerdesteijn

5



Voornaam
Jan W.
Achternaam
Brenninkmeijer
Locatie foto
1^{ste} steenlegging Huis v Waalre

1.2.2 Welke burgemeester, die in de 20e eeuw als burgemeester van Waalre was benoemd, overleed in het harnas?

Desiderius J.T.J. Osse

1.3 Waar is er brand?

Deze vraag is mede mogelijk gemaakt door Brandweer Aalst-Waalre. Voor de posten Aalst en Waalre zijn ze nog altijd op zoek naar brandweervrijwilligers. Ben jij de man/vrouw die hier wel iets meer van wil weten? - kom dan eens vrijblijvend kijken op onze oefenavond. Neem contact op met nofearzz@hotmail.com.

- 1.3.1 Hebben jullie nu al teamleden die willen weten wat het brandweervak inhoudt? Dan mogen jullie daarvan 2 leden naar de sporthal van 't-Hazzo sturen.

 LET OP! KIJK IN HET SPOORBOEKJE WANNEER JE TEAM AAN DE BEURT IS.

1.4 Waalres Erfgoed

De grond van de gemeente wordt al vele eeuwen bewoond. Zo vonden archeologen begin jaren zestig bij de aanleg van de rijksweg E-34 sporen van een rendiercultuur. Deze sporen wijzen er op, dat tijdens het koude klimaat van de laatste ijstijd (12.000 tot 9.000 jaren voor Chr.) rendierjagers daar hun tenten opsloegen.

Tegenwoordig staan er vele huizen en gebouwen in Waalre.

- 1.4.1 Geef bij iedere foto de naam van het gebouw. Verdubbel je punten door er ook het adres bij te geven. (© met dank aan Carel Bullens)



1. Diepenvoorde gem.huis
Laan v Diepenvoorde 32



2. Bastionhotel Eindhoven
Laan v Diepenvoorde 30



3. BP de Voldijn
Burg. Moll aan 1A



4. Blokhut de Meerberg / Scouting A-W
Heistraat 64



5. Mappa Mondo
Markt 6

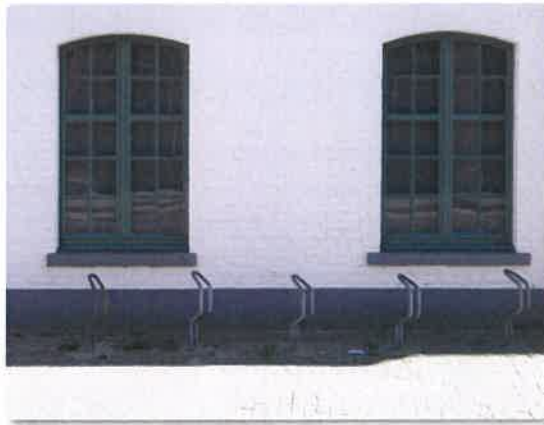

6. Waalres Museum
Willibrorduslaan 4



7. Winkelcentrum Den Hof
Den Hof



8. Restaurant Lugar
Gestelsestraat 2



9. B.S. Drijfveer
Willem Smuldersplein 5



10. Het Huis v Waalre
Kon. Juliana laan 19





11. Het Klooster
Hoogstraat 8



12. De Hut van Mie Pils / Aalsterhut
Leenderweg 1



13. Christoffelschool
Maximiliaanlaan 1

1.5 Monnikenwerk in heilige huisjes

Monnikenwerk, d.w.z. vergeefsche arbeid, die veel geduld en tijd vereischt; noodlooze moeite, 'dewijl de Monniken, in oude tijden, tot zekeren arbeid, hoe weinig die ook beteekende, verplicht waren, om niet ledig te zijn, al ware het ook, dat zij den volgenden dag vernietigden, hetgeen zij den vorigen gemaakt hadden'

1.5.1 Hierbij een portie modern monnikenwerk. Welke gebouwen staan op de foto?



1. Oude st Willibrorduskerk



2. Trinity kerk



3. Trinity kerk



4. O.L. vrouw presentatiekerk



5. Agnes Dei kerk

1.5.2 Voor de volgende vragen is het erg handig om naar de Heilige Willibrorduskerk te Waalre te gaan. Deze is speciaal voor de Wij Waalre dorpsquiz door diaken Bas Leijtens opengesteld. Stuur je meest gelovige teamleden op pad.

🕒 LET OP! KIJK IN HET SPOORBOEKJE WANNEER JE VERWACHT WORDT!

- 1.5.2a Voorbijgangers denken snel dat er een "Willibrordusbeeld" in de gevel van de Willibrorduskerk staat. Dit is niet correct. Er zijn beelden van twee andere geestelijken gecombineerd om tot het beeld te komen. Welke twee geestelijken?



- 1.5.2b In de kerk hangen twee borden met gezangen. Op welke bladzijden van het liederenboek staan deze gezangen?

- 1.5.2c In een kerk worden uiteraard kaarsen gebrand. Er zijn kerkkaarsen en offerkaarsen. Hoeveel kerkkaarsen branden er in de kerk?

- 1.5.2d De toren van de kerk heeft meerdere doelen gehad. Welke 3 doelen had deze toren?

- 1.5.2e En hoeveel luidklokken hangen er in deze toren?

- 1.5.2f De kerk is een plek om samen te komen. Als de daarvoor bestemde zitplaatsen van alle banken, klapstoelen en het koor worden bezet, hoeveel personen zitten er dan in de kerk?

- 1.5.2g Zet een kruis door het rondje dat juist is.

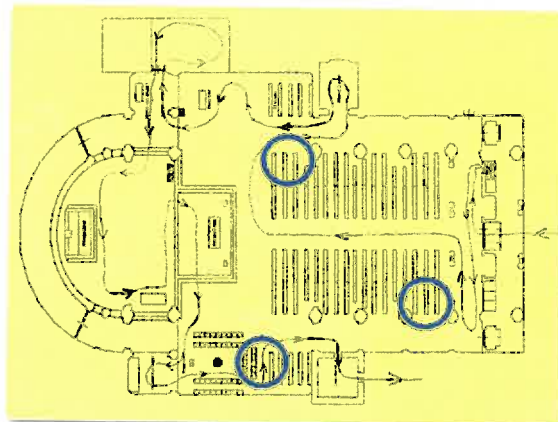

1.6 Buitenopdracht Het Huis van Waalre

Wees welkom in het Huis van Waalre! We hebben voor jullie een opdracht gemaakt die je dient uit te voeren in "de Wij" van Het Huis van Waalre. Hiermee bedoelen we natuurlijk het buitenterrein. Kijk in je spoorboekje hoe laat je voor deze opdracht in het Huis van Waalre wordt verwacht. Stuur je 2 grootste speurneuzen op pad.

 LET OP! KIJK IN HET SPOORBOEKJE WANNEER JE VERWACHT WORDT!

1.7 Binnenopdracht Het Huis van Waalre

Wees wederom welkom in het Huis van Waalre vanavond! In samenwerking met de "bewoners" van het huis hebben we een leuke opdracht voor jullie bedacht die zich afspeelt "in" het Huis van Waalre. Je kunt je melden bij de bibliotheek. In het spoorboekje kun je vinden hoe laat je bij de "bieb" wordt verwacht. Stuur je 2 grootste boekenwormen op pad.

 LET OP! KIJK IN HET SPOORBOEKJE WANNEER JE VERWACHT WORDT!

1.8 Opening Waalrese gebouwen

1.8.1 Er zijn in ons dorp 4 gebouwen die door een minister, staatssecretaris, commissaris van de koningin of commissaris van de koning officieel zijn geopend.

Welke gebouwen in de huidige gemeente Waalre bedoelen wij en wie heeft de opening verricht ?

1.8.1a Gebouw De Pracht

Geopend door Dries van Agt

1.8.1b Gebouw Het Hazzo

Geopend door Erica Terpstra

1.8.1c Gebouw Het Wolders Ven

Geopend door Jan van de Harten

1.8.1d Gebouw Het Huis van Waalre

Geopend door Wim van de Donk

1.9 Zoek en jullie zullen vinden

1.9.1 Los samen deze woordzoeker op

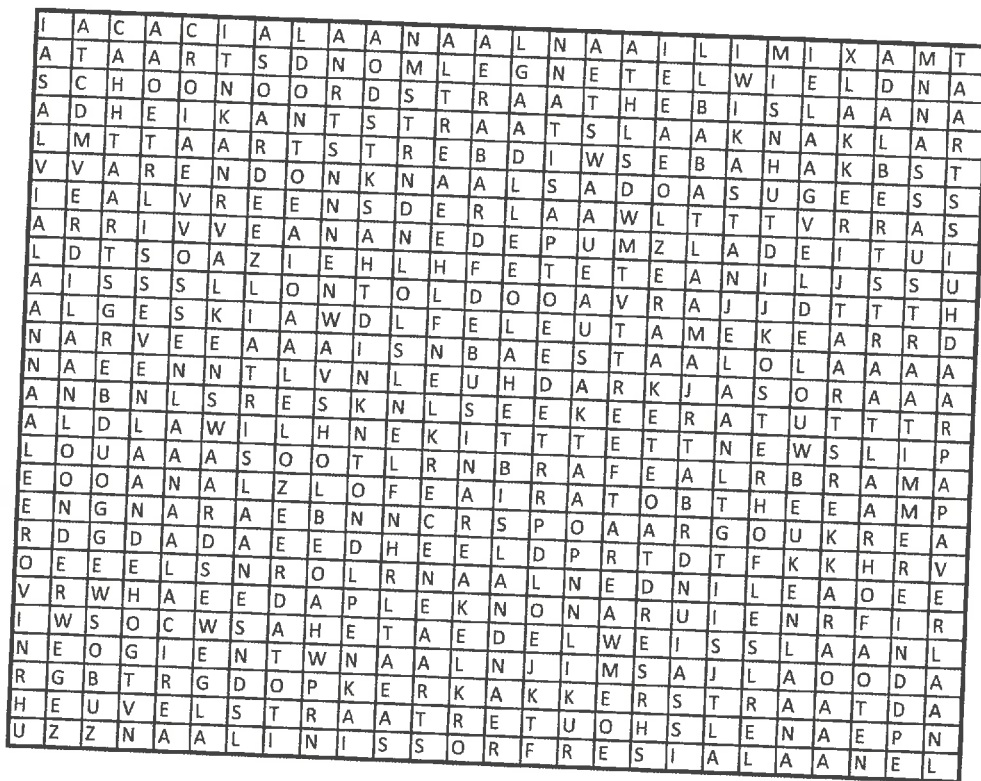

- Aalst
- Acaciaaan
- Achtereindestraat
- Adalbertstraat
- Akkerstraat
- Bachlaan
- Beekdael
- Beukenlaan
- Bolksheugel
- Bosweg
- Daslaan
- DeBus
- DeFoes
- De Hogt
- DenHof
- DeLouw
- Edelweisslaan
- Elshouter
- Engelmondstraat
- Ericalaan
- Fresialaan
- Goudbergstraat
- Heikantstraat
- Het Fort
- Heuvelstraat
- Hutdijk
- Jasmijnlaan
- Kastanjelaan
- Kerkakkerstraat
- Knipperij
- Kosterhof
- Laagveld
- Laarhof
- Lakkerij
- Liatrislaan
- Lindenlaan
- Lissevenlaan
- Loon
- Loonderweg
- Malvalaan
- Markt
- Maximiliaanlaan
- Nassastraat
- Netelwiel
- Papaverlaan
- Raadhuisstraat
- Ranonkelpad
- Reelaan
- Rossinilaan
- Salvialaan
- Schoonoordstraat
- Swidbertstraat
- Thebislaan
- Timmereind
- Valkenswaardseweg
- Varendonk
- Verdilaan
- Vossenlaan
- Waalre
- Werenfriedstraat
- Willibrorduslaan
- Zonnebloemlaan

Oplissing:

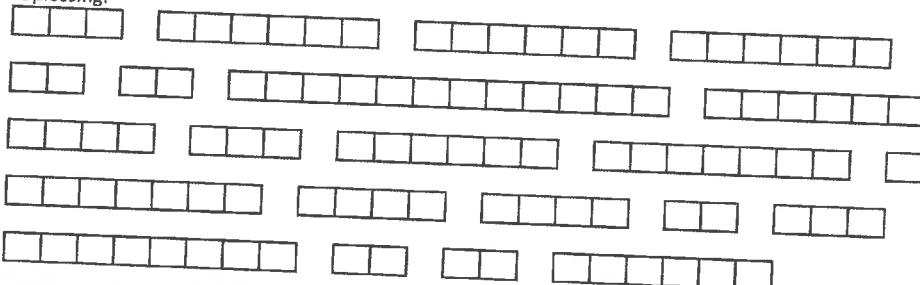

Antwoord 20280

1.10 Opening

1.10.1 De onthulling van de Wende is een mooie start van Wij Waalre DorpsQuiz. Een aantal vragen gaat hierover. Ga op onze website www.wijwaalredorpsquiz.nl naar Nieuws en kijk onder Meest recente berichten voor de vragen over de opening. Vul de antwoorden hieronder in!

1. Rechts

2. Groen

3. Roze



1.11 Stel je nou toch eens voor

- 1.11.1 Maak van je team een teamfoto en plak hem hieronder en mail deze naar info@wijwaalredorpsquiz.nl
Geef in het onderwerp van de mail aan: Je teamnummer en teamnaam.

